

# Landsstyremøte.

Skien, juni 2015

**Folk først.**

# Leders tale.

Trine Skei Grande



**«Ja, tenke det; ønske det, *ville*  
det med; - men *gjøre* det!  
Nej; det skjønner jeg ikke!»**





**En god  
barndom  
varer livet ut**



**VENSTRE**



# Når og hvor bør vi bruke de store ressursene?

✓ Så tidlig som overhodet mulig!





# Politisk betyr dette:

1. Sørg for gode tiltak for å støtte foreldrefunksjonen (den er viktigst for at barn lykkes)
2. Sørg for gode systemer som fanger opp sårbare grupper
3. God kvalitet i barnehage, skole barnevernet, helsestasjoner, skolehelsetjeneste, BUP og PPT





- «Nesten alle unge med alvorlige adferdsvansker kunne vært fanget opp som to- til fireåringer. Siden er det ofte for sent», mener forsker Øyvind Kvello.
- «Vi vet godt hvem disse barna er, men vegrer oss for å gripe inn. Ingenting er sårere for helsestasjoner, barnehager, barnevern og pedagogisk-psykologisk tjeneste enn å fortelle foreldre at de behøver hjelp med oppdragelsen», sier Kvello, som er førsteamanuensis ved NTNU.
- «Men adferdsproblemene kan ikke forklares ut fra barna. De må forklares ut fra foreldrene.»

*Hvorfor tar ikke vi som politikere tydeligere grep for å sikre barns første leveår, når vi vet hvor viktig det er?*

# Rates of return to human capital investment



Rate of return to investment in human capital

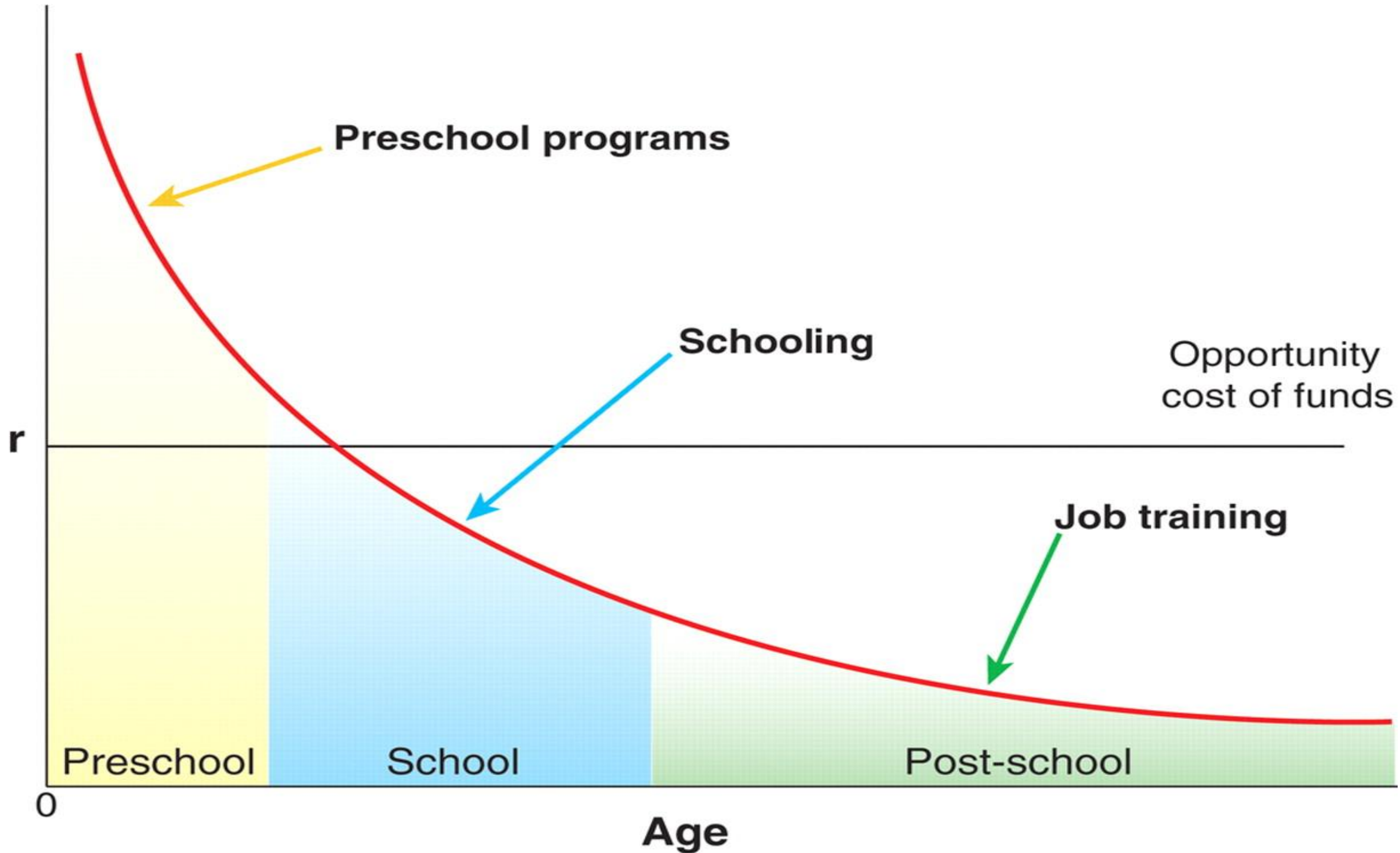

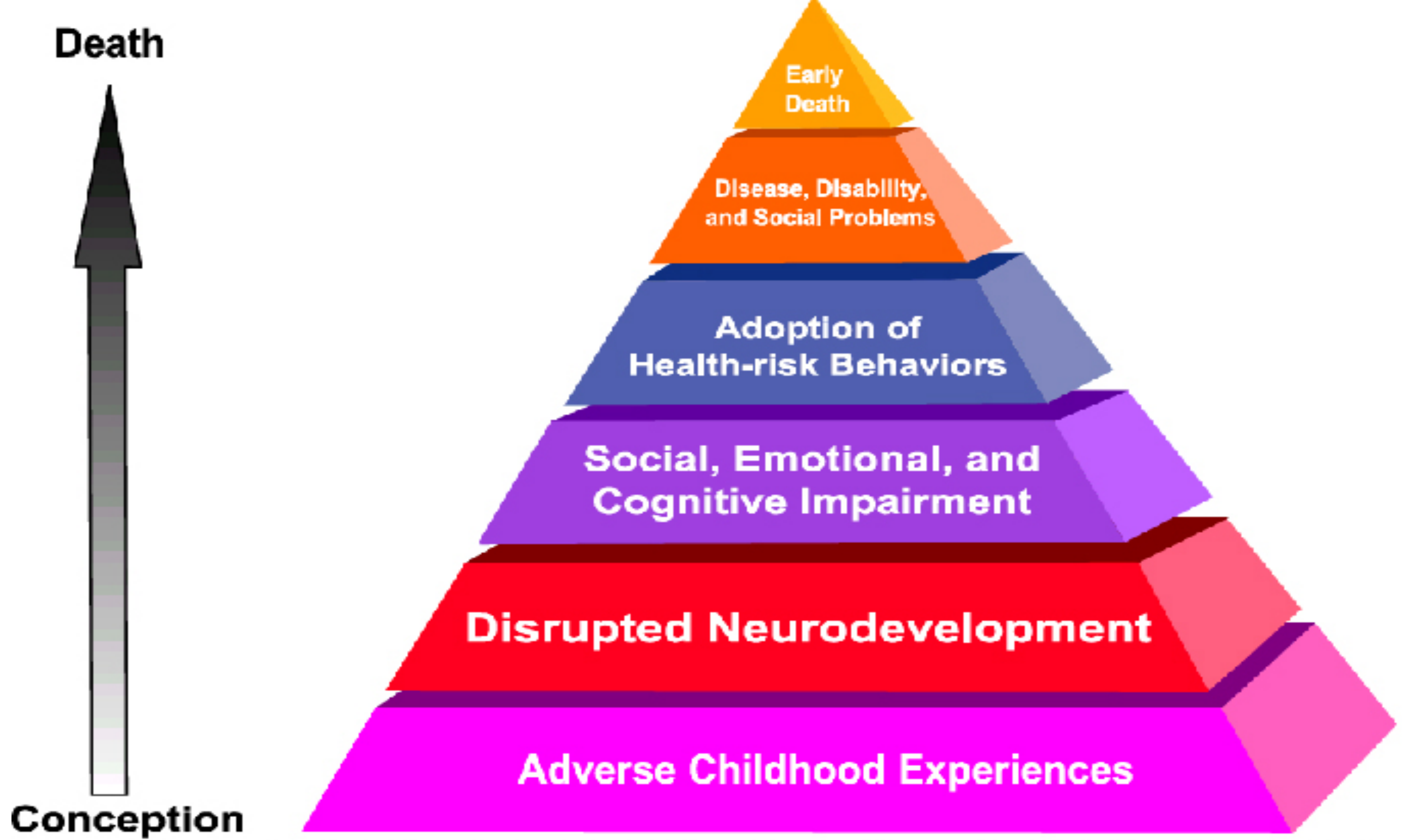

**Mechanisms by Which Adverse Childhood Experiences Influence Health and Well-being Throughout the Lifespan**

Vanskjøtsel er den formen for omsorgssvikt det er mest av, og som oppdages minst. Dette er oversette barn som ikke får sitt behov for oppmuntring og støtte, oppfølging med lekser, nattakos og historier ved sengen, oppfølging til fritidsaktiviteter, mangel på kjærlig omsorg, trygg tilknytning osv.

## Types of Child Abuse<sup>1</sup>

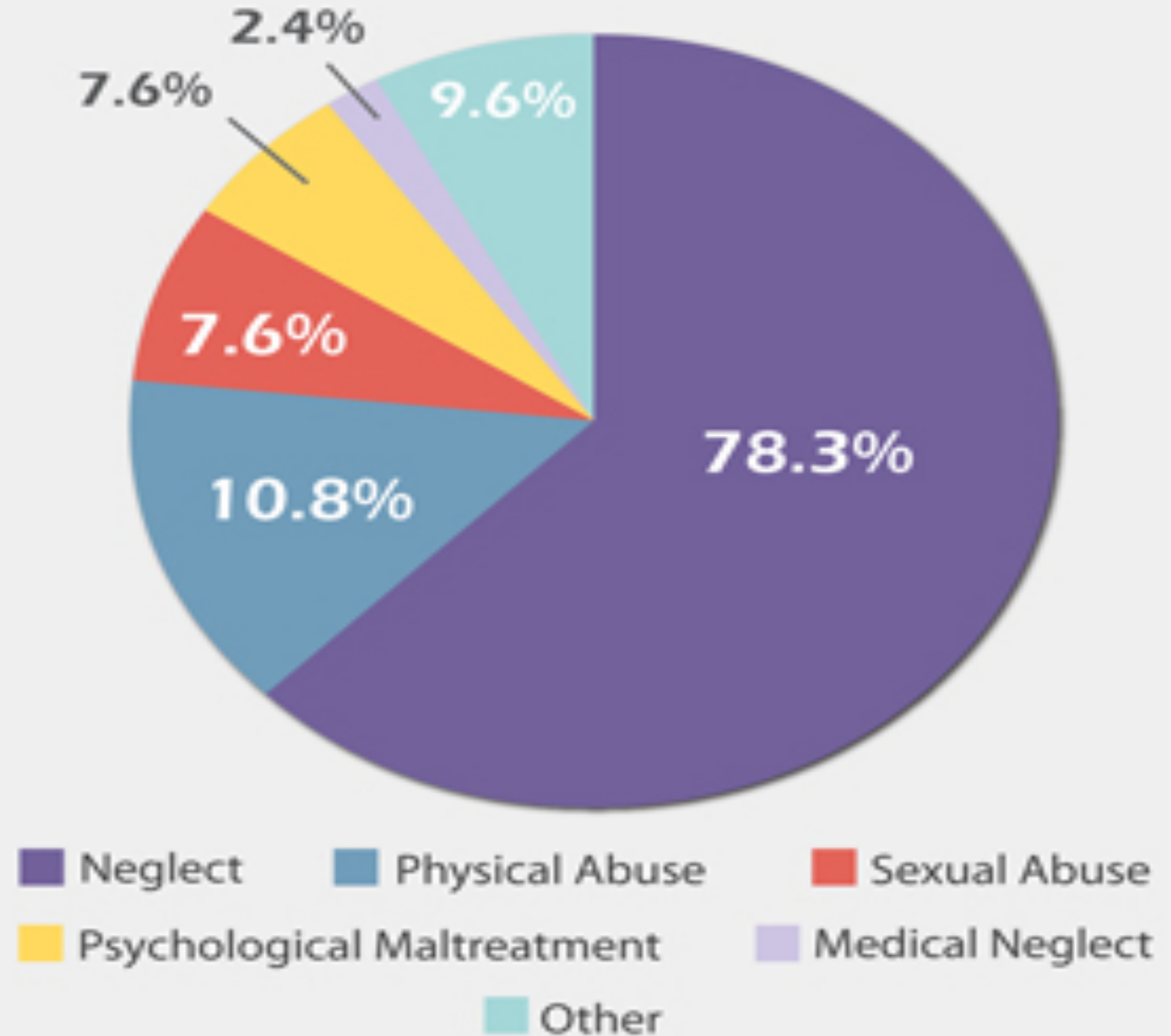

These percentages sum to more than 100.0 percent because a child may have suffered more than one type of maltreatment.

## Healthy Brain

This PET scan of the brain of a normal child shows regions of high (red) and low (blue and black) activity. At birth, only primitive structures such as the brain stem (center) are fully functional; in regions like the temporal lobes (top), early childhood experiences wire the circuits.

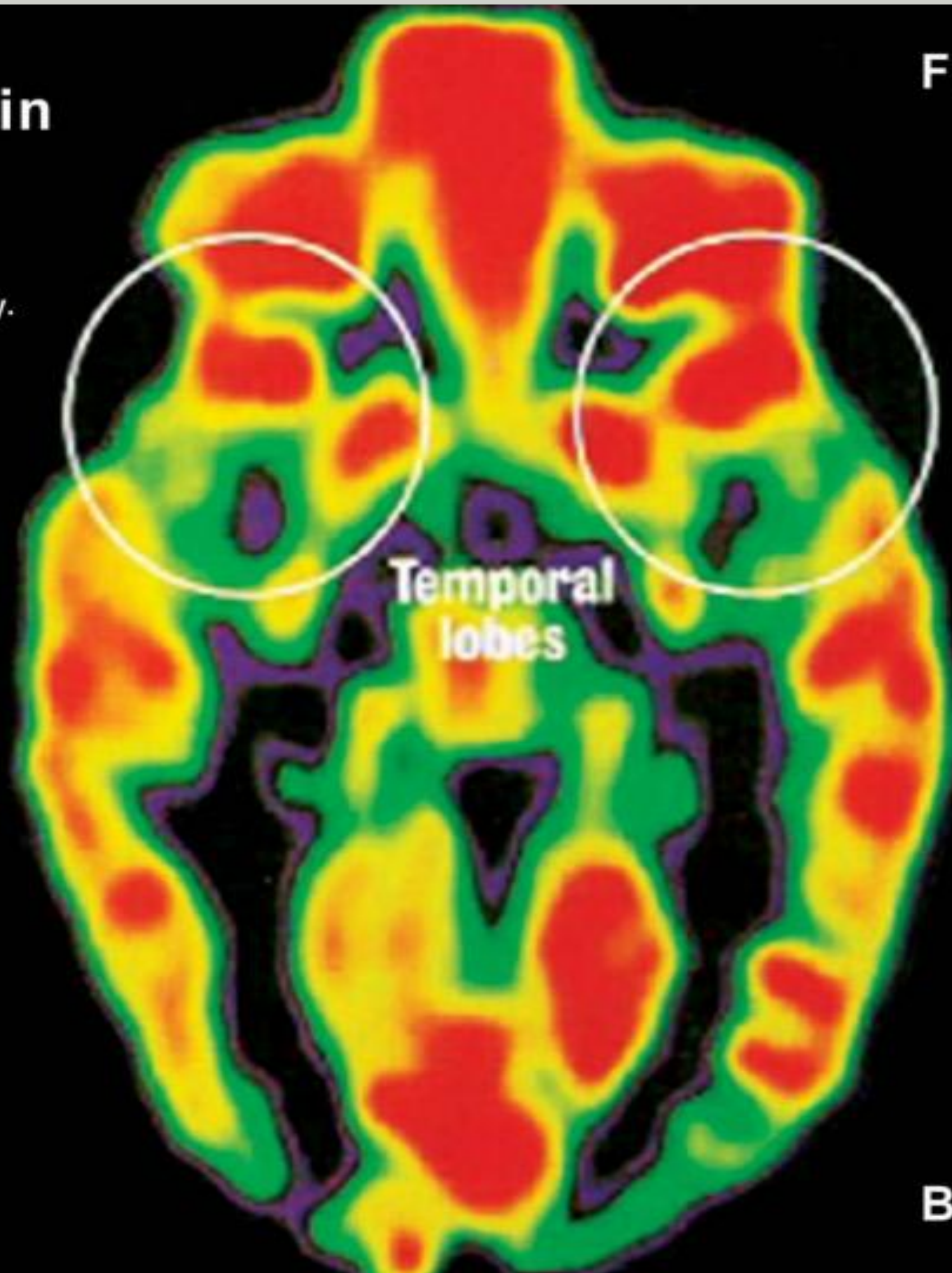

Front

## An Abused Brain

This PET scan of the brain of a Romanian Orphan, who was institutionalized shortly after birth, shows the effect of extreme deprivation in infancy. The temporal lobes (top), which regulate emotions and receive input from the senses, are nearly quiescent. Such children suffer emotional and cognitive problems.

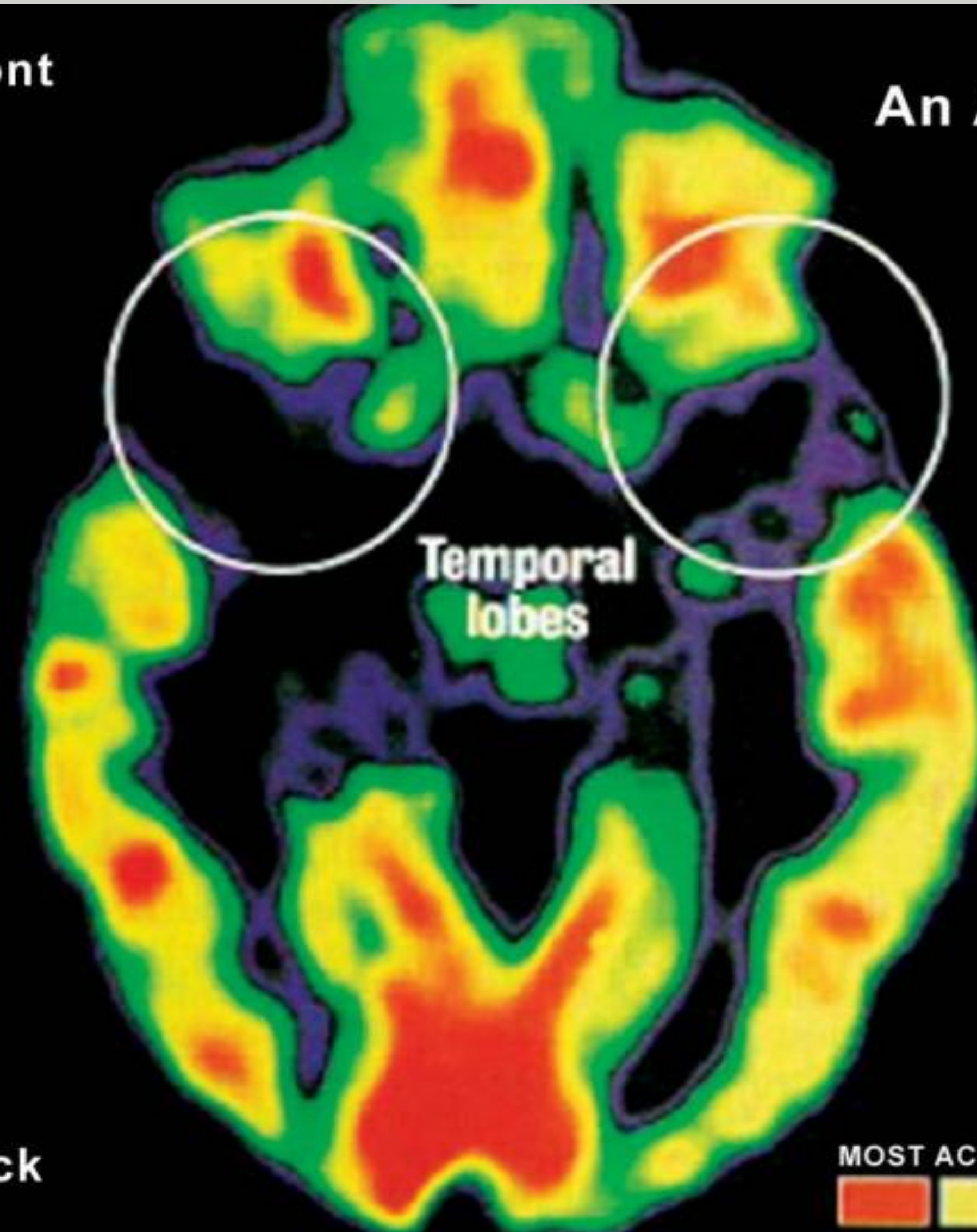

Til høyre hjernen til et barn utsatt for omsorgssvikt!

# 3 Year Old Children

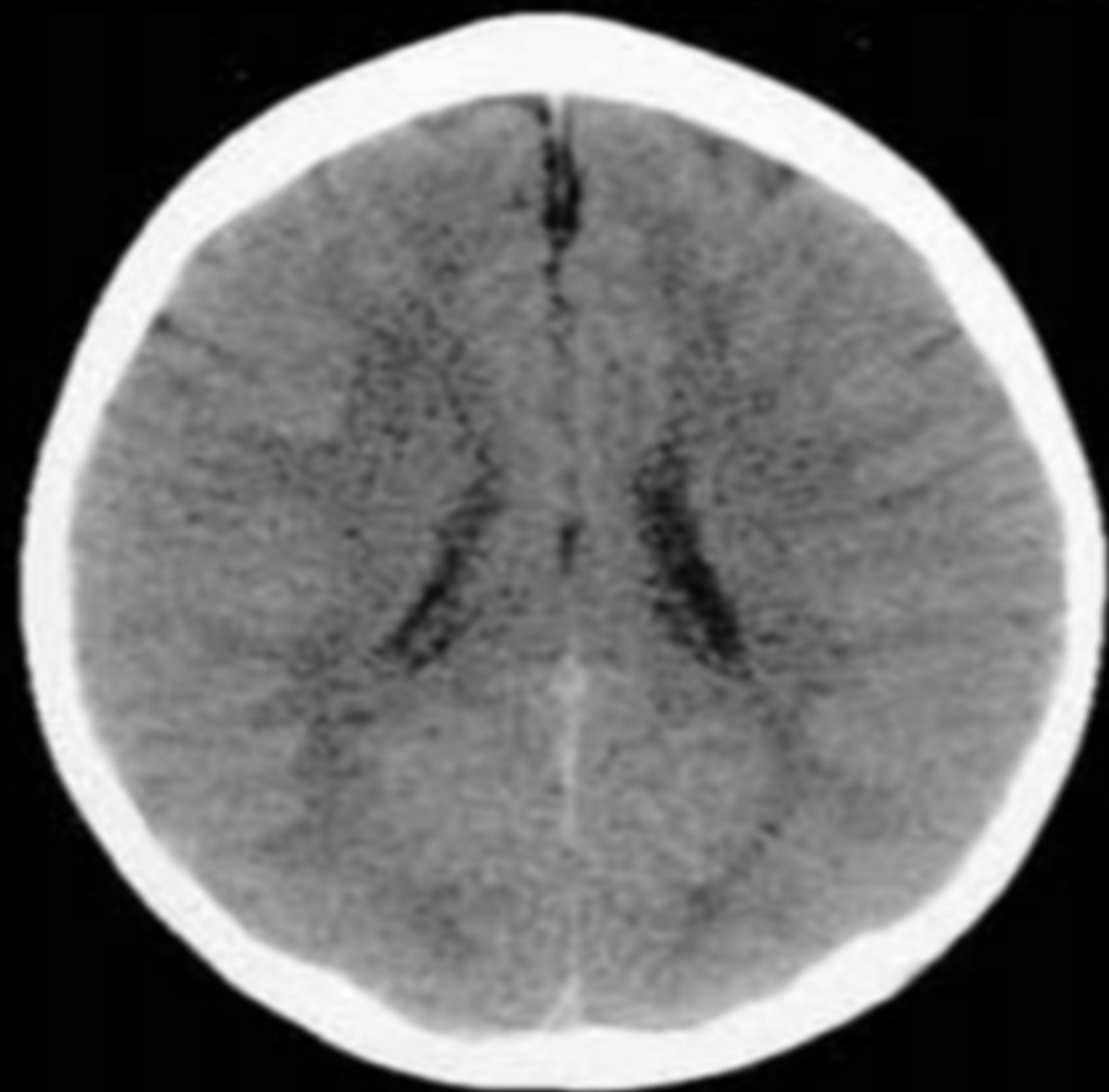

Normal

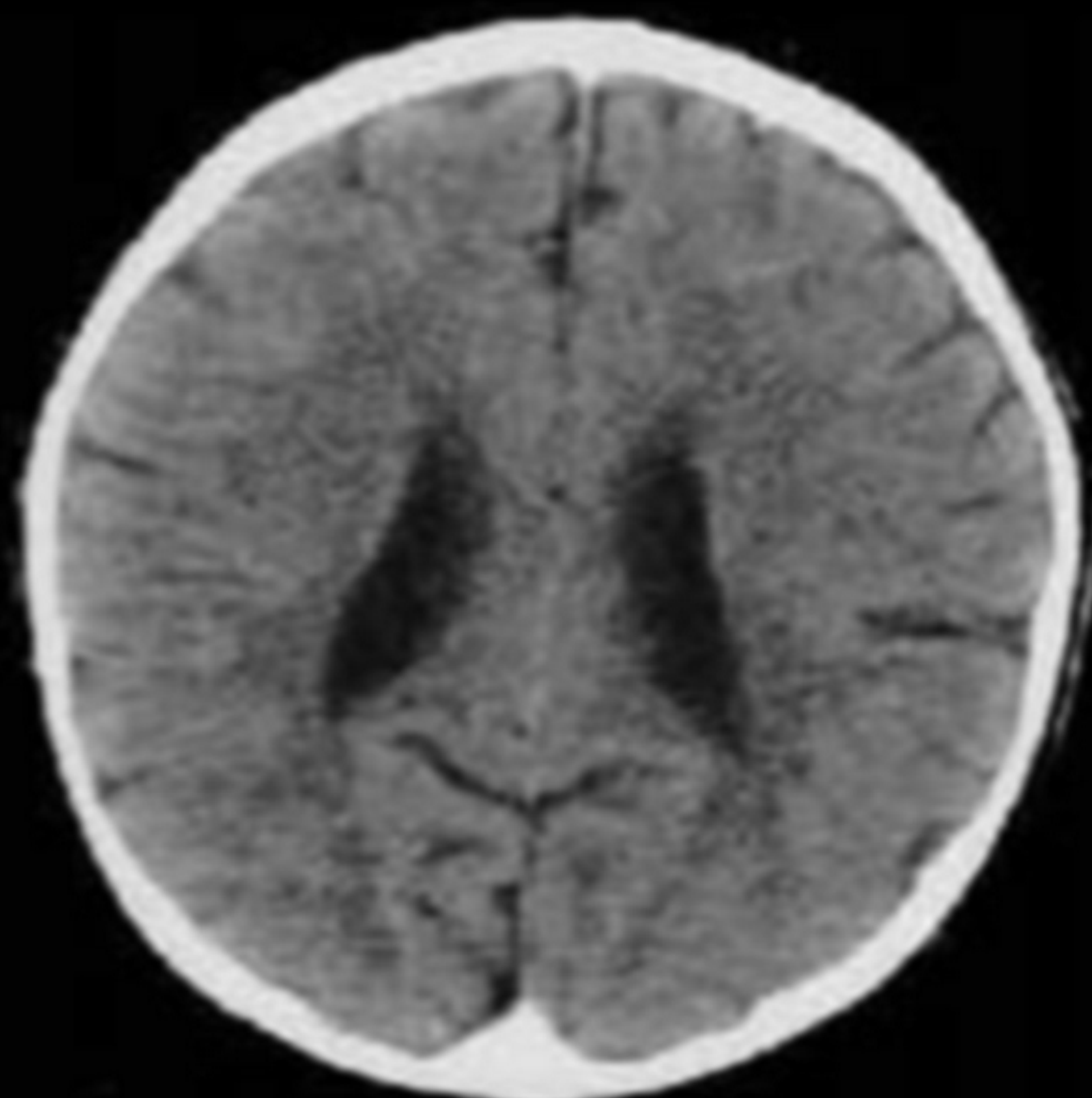

Extreme Neglect

A close-up photograph of two human hands held palm-up against a light grey background. The left hand is on the left, and the right hand is on the right. Both palms have blue ink handwriting. The left palm has the words 'Se' and 'det' stacked vertically. The right palm has the words 'Stopp' and 'det' stacked vertically. The handwriting is in a casual, cursive style.

Se  
det

Stopp  
det







# Sats på helsestasjonene

- ✓ Unikt lavterskeltilbud som treffer alle foreldre
- ✓ Helsestasjonene har god «image» og høy tillit
- ✓ Viktig for oppfølging av gravide
- ✓ Bør kunne tilby diverse foreldrestøttene kurs (Tid en viktig faktor)
- ✓ Bør drive aktiv forebygging og dra på hjemmebesøk til alle
- ✓ Være en særlig viktig ressurs for sårbare grupper



# Sats på familievernet

- ✓ Fordi foreldre er de som påvirker barnets muligheter mest på godt og vondt!
- ✓ Svært mange trenger støtte i foreldrerollen
- ✓ Skal ofte små ressurser for å oppnå gode resultater (ofte motiverte foreldre)
- ✓ Barn er tjent med foreldre som samarbeider godt
- ✓ Forskning støtter at det er svært skadelig for barn å leve i konfliktfulle samliv
- ✓ Viktig aktør ved samlivsbrudd



# Sats på skolehelsetjenesten

- ✓ Når alle barn og har høy tillit
- ✓ Kommer lett i kontakt med barn som har det vanskelig og kan sørge for hjelp og oppfølging
- ✓ Tjenesten er svært viktig i det forebyggende folkehelsearbeidet
- ✓ Bidrar til å redusere mobbing
- ✓ Være en ekstra trygg omsorgsperson som elever kan prate med om lite og stort



# Sats på barnevernet

- ✓ En veldig viktig tjeneste for barn og foreldre som trenger ekstra oppfølging
- ✓ Over 50 000 barn får tiltak hvert år, de aller fleste frivillige hjelpetiltak. ( ca 1400 bor i institusjon og 10300 bor i fosterhjem)
- ✓ Har ansvar for barn fra 0-23 år
- ✓ Ansvar for å beskytte barn mot omsorgssvikt og gripe inn med riktig tiltak til riktig tid
- ✓ En tjeneste som sliter med økt saksmengde og knappe ressurser



# Sats på barnehagene

- ✓ Barnehagene er det stedet utenfor familien som har mest å si for barns muligheter.
- ✓ Barnehagen har en unik posisjon fordi den ser barnet daglig
- ✓ Barnehagen har nær kontakt med foreldre ved levering og henting
- ✓ Viktig med trygge voksne = trygg tilknytning
- ✓ Økt fokus på kvalitet
- ✓ Gode fagfolk skaper den gode barnehagen med trygge barn som er nysgjerrige og som tenker kritisk



# Sats på grunnskolen

- ✓ Den gode lærer ser hver enkelt elev
- ✓ Viktig arena for å fremme god psykisk og fysisk helse
- ✓ Andre faggrupper inn i skolen for å skape et godt og trygt psykososialt miljø for elevene
- ✓ Viktig for tidlig innsats/hindre senere frafall



3. HANDS YOURSELF  
4. CLEAN YOURSELF

T. REKI



# Tidlig innsats







# Venstre vil

- ✓ Ha en opptrapping av skolehelsetjenesten med minst 1000 nye stillinger
- ✓ Styrke det kommunale barnevernet og overføre flere statlige oppgaver til kommuner som er store nok
- ✓ Gjøre barnevernloven til en rettighetslov
- ✓ Styrke ettervernet i barnevernet til 25 år
- ✓ Styrke samarbeidet mellom skole og barnevern
- ✓ Gjennomgå regelverket for taushetsplikt så barnevern, helsesektoren, barnehagene og skole kan samarbeide til beste for barna

# Lønner det seg?



Utanförskapets kostnad per  
årskull i Strömstad.

**235.000.000 kr**

Varje år börjar 125 sexåringar grundskolan i Strömstad. Enligt statistiken hamnar 16 av dem utanför samhället senare i livet. Titta på beloppet ovan. Så mycket har utanförskapet kostat Strömstad när de 16 barnen fyra år. Och då finns inte den största kostnaden med - de barn som de drabbade får betala. Med tidiga insatser kan man förebygga och motverka utanförskapet.



**Tidlig innsats gir langsiktig gevinst**

**Folk først.**

# Kvoteflyktninger 2009-2017

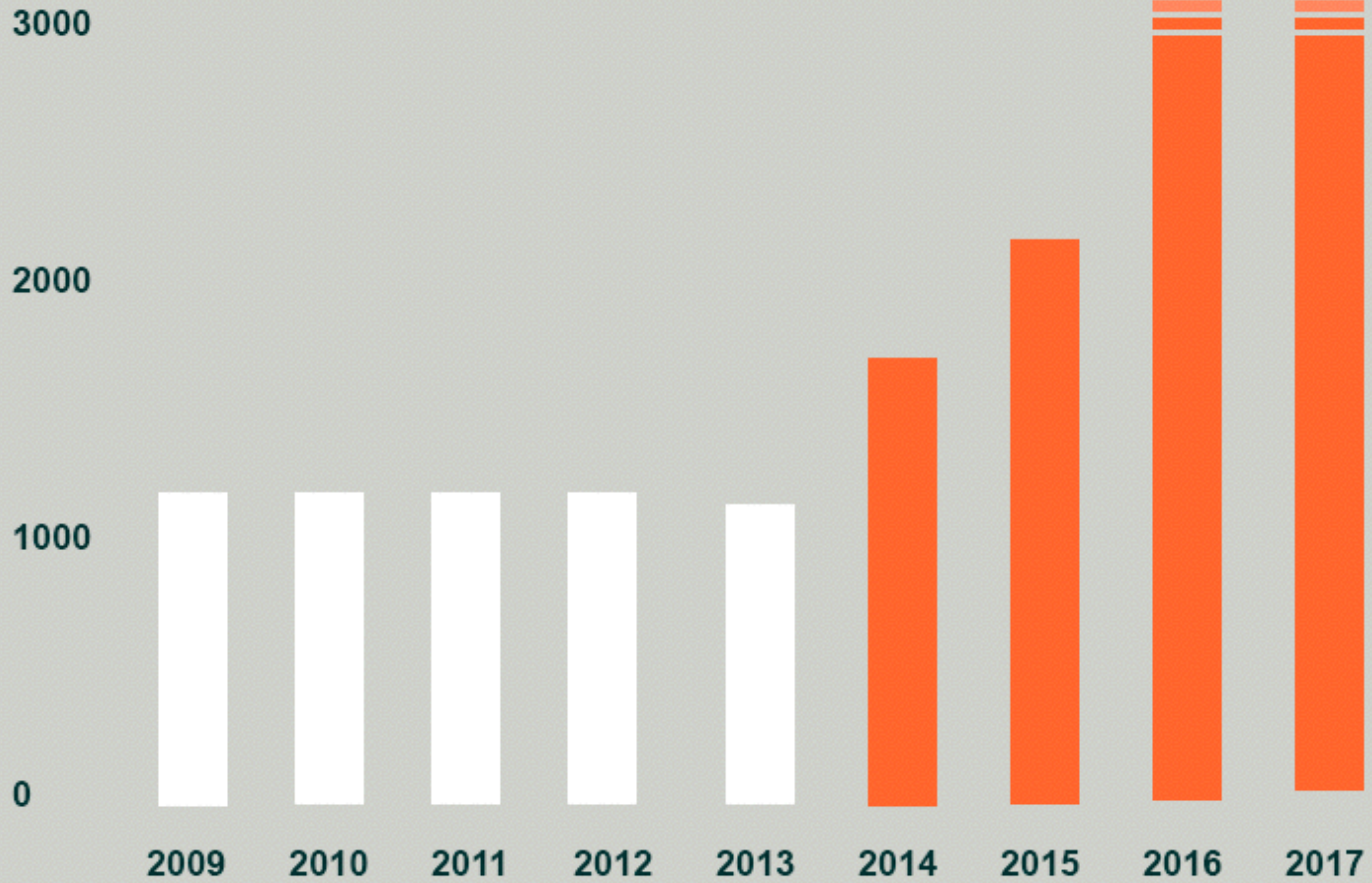

**Folk først.**

# Landsstyremøte.

Skien, juni 2015